

Bezoekadres
Weesperplein 4
Amsterdam

Postbus 922
1000 AX Amsterdam
Telefoon 020 551 38 88
Fax 020 620 10 16

www.dmb.amsterdam.nl

Gemeente Amsterdam
Dienst Milieu en Bouwtoezicht



Aanvraag kapvergunning

- 4 DEC. 2008

ontvangen

nummer

R 15 / 0027

2008

Dit formulier en de daarbij behorende stukken kunt u opsturen of van 9 tot 11 uur indienen bij de Dienst Milieu en Bouwtoezicht.

Let op! Lees voor het invullen van dit formulier eerst de Toelichting.

In een al afgedrukt formulier werkt u de antwoorden eventueel verder uit in bijlagen.

Als u vragen heeft, kunt u bellen met de sector Bouw- en Woningtoezicht, telefoonnummer (020) 55138 88.

1 Aanvrager

Gebruikersvorm Eigenaar Huurder Vruchtgebruiker Anders, namelijk

(Bedrijfs)naam Stadsdeel Slotervaart

Contactpersoon J. Wezenaar de heer mevrouw

Straat en huisnummer Pieter Calandlaan 1

Postcode en plaats 1065 KH Amsterdam

Telefoonnummer 020-7989236 Fax 020-7989511

Emailadres j.wezenaar@slotervaart.amsterdam.nl

2 Locatie

Vul hier de gegevens van de locatie in, indien deze anders zijn dan het adres van de aanvrager

Bebouwde kom Onbebouwde kom

Locatie Voortuin Achtertuin Zijtuin openbare ruimte overige

Adres Sloterweg 675

Postcode en plaats 1066 CA Amsterdam

Indien adres onbekend Kadastrale sectie _____ Kadastraal nummer _____

3 Aanvraag

Beantwoord de vragen

Aanvraag voor Kappen van 51 bomen 1^x kandelaren van bomen

1^x knotten van bomen Verplanten van bomen

Iepen (zie toelichting), aantal: Anders,

Reden van aanvraag De bomen dienen gekapt te worden vanwege het graven van een nieuwe watergang achter het terrein van de manege aan de Sloterweg.

(zie mail d.d. 6/5/2009)

Kapmoment Februari 2009

4 Bent u eigenaar/ zakelijk rechthebbende van de grond waarop de boom staat?

Ja
 Nee

5 Wordt er herplant? (betreft nieuwe aanplant van bomen)

- Ja
 Nee

Zo ja: waar, hoeveel en welke soort met de minimale kwekerijmaat 20/25

Zo nee: waarom niet?

In de nieuwe situatie zal er weinig ruimte overblijven voor de herplant van nieuwe bomen. Daarnaast wortelen de bomen in maximaal 50 centimeter van de zeer drassige grond, waardoor de groeiomstandigheden voor nieuwe aanplant eveneens slecht zal zijn. (zie advies BOR)

6 Wordt er verplant?

- Ja
 Nee

Zo ja: welke soort, hoeveel en naar welke locatie(s)?

Zo nee: waarom niet?

De bomen hebben allemaal een matige tot slechte toekomst- en levensverwachting. Dit wordt onder andere veroorzaakt door de zeer natte groeiomstandigheden. Vanwege deze slechte toekomst- en levensverwachting zijn er geen bomen aanwezig die in aanmerking komen om verplant te worden. (zie advies BOR)

7 Zijn er nesten, beschermde plant- en diersoorten aanwezig?

- Ja (natuurtoets en ontheffing Flora- en Faunawet bijvoegen)
 Nee

8 Vergunningen

Heeft deze aanvraag betrekking op andere vergunningen?

Bouwvergunning	<input checked="" type="checkbox"/> Nee			
	<input type="checkbox"/> Ja	Datum van afgifte	Kenmerk	
	<input type="checkbox"/> Aangevraagd	Datum van aanvraag	Kenmerk	
Sloopvergunning	<input checked="" type="checkbox"/> Nee			
	<input type="checkbox"/> Ja	Datum van afgifte	Kenmerk	
	<input type="checkbox"/> Aangevraagd	Datum van aanvraag	Kenmerk	
Er is samenhang met	<input checked="" type="checkbox"/> Herinrichting van de locatie			
	<input type="checkbox"/> n.v.t.			

9 In te vullen door projectleider:

Naam projectleider Kees Vink

Aanvraag kapvergunning – Oktober 2008

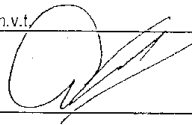
Naam project Sloterweg, aanleg sloot Reigersbosje Datum: 02-12-2008
 Telefoonnummer 020 7989190 Fax 020 7989511
 Emailadres k.vink@slotervaart.amsterdam.nl
 Inschrijvingsnummer KvK n.v.t.
 Handtekening 

10 Bijlagen
Let op! De bijlagen graag in vijfvoud aanleveren
Lees voor de vereisten van de bijlagen de toelichting

Bijlage	Kenmerk	Datum
<input type="checkbox"/> Machtigingsformulier		
<input checked="" type="checkbox"/> Bomenlijst		24 november 2008
<input type="checkbox"/> Kapveiligheidsplan		
<input type="checkbox"/> Niet gezondheidsverklaring		
<input type="checkbox"/> Kleurenfoto's van de bomen en omgeving		
<input checked="" type="checkbox"/> Situatiekening	66 032 59	11-2008
<input checked="" type="checkbox"/> Plattegrond	66 032 60	11-2008
<input type="checkbox"/> Natuurtoets Flora- en Faunawet		
<input type="checkbox"/> Kopie ontheffing Flora- en Faunawet		
<input checked="" type="checkbox"/> Advies BOR en Aanvraag Kapvergunning		24 november 2008

11 Gemachtigde

(Bedrijfs)naam _____

Contactpersoon _____ de heer mevrouw

Straat en huisnummer _____

Postcode en plaats _____

Telefoonnummer _____ Fax _____

Emailadres _____

12 Ondertekening

Aanvrager
 Gemachtigde → Door aanvrager ondertekend machtigingsformulier bijvoegen

Plaats Amsterdam Datum 02-12-2008

Handtekening  NB _____

Naam in blokletters J. Wezenaar

Indien een handtekening namens een rechtspersoon is gezet, s.v.p. de naam van de ondertekenaar en zijn hoedanigheid vermelden bij die rechtspersoon (b.v. J. Jansen, voorzitter woningbouw vereniging)

Van: "Wezenaar, Joost" <j.wezenaar@slotervaart.amsterdam.nl>
Aan: <b.khemai@dmb.amsterdam.nl>
CC: "Vink, Kees" <k.vink@slotervaart.amsterdam.nl>
Datum: 05/06/09 4:01
Onderwerp: Kapaanvraag Sloterweg 675
Bijlagen: soortlijst te kappen bomen Sloot manege2.xls; kap_manege_sloterweg1.pdf; sloot manege nieuwe situatieoptie2.pdf; verslag ideeënavond Reigersbosje.pdf; notitie en stafoverleg Reigersbosje.pdf

Beste heer Khemai,

Hierbij zend ik u de stukken toe die wij u nog zouden toesturen naar aanleiding van onze bijeenkomst over de kapaanvraag van de Sloterweg 675 op donderdag 23 april.

Het heeft even geduurd, maar wij zijn nog bezig geweest om te kijken of er minder bomen gekapt konden worden. Uiteindelijk hebben wij het ontwerp van de sloot op een aantal punten aangepast en nu komen wij op een totaal van 51 bomen (ipv 106 bomen oorspronkelijk). Dit is een forse reductie. De aanpassingen zijn dat wij de sloot aan de noordzijde minder breed hebben gemaakt, een slingering gemaakt in de sloot aan de noordzijde, de taluds stijler gemaakt aan de zijde van de manege en de boomvrije zone aan de kant van het Reigersbosje eruit gehaald hebben.

De nieuwe tekeningen (ontwerp en tekening van de kapaanvraag) heb ik als bijlage bijgevoegd, evenals de nieuwe soortlijst met de te kappen bomen. In de soortlijst staan ook de bomen met een diameter kleiner dan 15 cm (vanaf 10 cm).

Daarnaast zouden wij nog uitzoeken welke belangengroepen er bij de ideeënavond aanwezig waren. Dit waren de verenigingen "Oeverlanden blijven" en "GRRas", zoals ook beschreven staat in de notulen van de ideeënavond. Die notulen van de ideeënavond, evenals de notitie en de notulen van het Stafoverleg heb ik ook als bijlage bijgevoegd.

Als laatst zouden wij kijken of wij locaties konden vinden voor eventuele herplant van de 51 te kappen bomen. Die hebben wij helaas niet kunnen vinden.

Mocht u hier nog vragen over hebben dan hoor ik het wel.

Met vriendelijke groet,

Joost Wezenaar

Op dit bericht is een disclaimer van toepassing.
Ga naar www.amsterdam.nl/emaildisclaimerbestuursdienst voor meer informatie.

Op dit bericht is een disclaimer van toepassing.
Ga naar www.amsterdam.nl/emaildisclaimerbestuursdienst voor meer informatie.

2
BT

SOORTLIJST TE KAPPEN SLOOT MANEGE SLOTERWEG

Datum: 24-11-2008

No.	Nederlandse naam	Stamdiameter (cm)	Opmerkingen
1	Gewone es	15	
2	Gewone es	15	
3	Gewone es	35	
4	Gewone esdoorn	25	
5	Gewone es	25	
6	Gewone es	25	
7	Gewone esdoorn	25	
8	Gewone esdoorn	15	
9	Gewone esdoorn	30	
10	Gewone es	45	
11	Gewone es	20	
12	Gewone es	15	
13	Gewone esdoorn	20	
14	Gewone es	35	
15	Gewone es	20	
16	Gewone es	20	
17	Gewone esdoorn	30	
18	Gewone esdoorn	30	
19	Gewone esdoorn	15	
20	Gewone esdoorn	45	
21	Gewone esdoorn	15	
22	Gewone esdoorn	15	
23	Gewone es	30	
24	Gewone esdoorn	35	
25	Gewone es	30	
26	Gewone esdoorn	25	
27	Gewone es	30	
28	Gewone es	20	
29	Gewone es	35	
30	Gewone esdoorn	15	
31	Gewone es	25	
32	Gewone es	20	
33	Gewone es	40	
34	Gewone es	55	
35	Gewone es	40	
36	Gewone es	10	
37	Gewone esdoorn	15	
38	Gewone esdoorn	20	
39	Gewone esdoorn	15	
40	Gewone esdoorn	20	
41	Gewone esdoorn	15	
42	Gewone esdoorn	20	
43	Gewone es	35	
44	Gewone es	15	
45	Gewone esdoorn	15	
46	Gewone es	10	
47	Gewone es	45	
48	Gewone es	2x30	dood
49	Gewone es	40	dood
50	Gewone es	2x30	dood
51	Gewone es	25	dood

AANVULLING INGEKOMEN D 9. JAN 2009

J



Bezoekadres
Jodenbreestraat 25
1011 NH Amsterdam

Gemeente Amsterdam
Dienst Ruimtelijke Ordening

Postbus 2758
1000 CT Amsterdam
Telefoon 020 552 7711
Fax 020 552 7988

www.dro.amsterdam.nl



Advies beoordeling kapaanvraag

Nummer W15/0024 2008
Beh. ambtenaar H. Kaljee

Datum bezichting 22 juni 2009
1 Aanvrager

(Bedrijfs)naam Stadsdeel Slotervaart

Contactpersoon _____ x de heer mevrouw

2 Locatie

Locatie Voortuin Achtertuin Zijtuin openbare ruimte overige

Adres Sloterweg 675

Postcode en plaats Amsterdam

Indien adres onbekend Kadastrale sectie _____ Kadastraal nummer _____

3 Aanvraag

Beantwoord de vragen

Aanvraag voor Kappen van ⁵¹55 bomen 1^ox kandelaber

1^ox knotten Verplanten

Van (soort en aantal) Anders, _____

55 loofbomen van verschillende soorten

4. Beoordeling

4.1 Is er sprake van Natuur- en milieuwaarde van de houtopstand?

Nee

Ja (kruis hieronder aan wat van toepassing is)

aantrekkelijke bloei schuilplaats voor dieren

nestelgelegenheid bijzondere groeivorm

boom in lokale bomenroute dendrologisch interessant

bloeiwijze of vruchtdragend klim- en klauterboom (recreatie en leefbaarheid)

weinig bomen in de omgeving (recreatie en leefbaarheid)

Toelichting

Het bosje bevat interessante wilde Flora, maar met de kap van de 55 bomen gaat deze Flora niet verloren. In tegendeel de Flora wordt beter beschermd tegen het vertrappen.

4.2 Is er sprake van landschappelijke (ecologische en/of natuurwetenschappelijke) waarde van de houtopstand?

Nee

Ja (kruis hieronder aan wat van toepassing is)

knotboom hakhout

inheemse soort bijzondere soort

Toelichting

Veel bomen zijn aantrekkelijk als nest- en verblijfplaats, maar het niet waardevoller dan andere beplantingen.

4.3 Is er sprake van cultuurhistorische waarde van de houtopstand?

Nee

Ja (kruis hieronder aan wat van toepassing is)

Geplant bij plechtigheid (gedenkboom, oranjeboom, markeringsboom, etc)

Fruitboomgaard (niet economisch)

Vormboom (leilinde, gekandelabeerde boom)

Toelichting

4.4 Is er sprake van esthetische of stadsschoonwaarde van de houtopstand?

Nee

Ja (kruis hieronder aan wat van toepassing is)

Markante locatie (bijv. centraal gelegen op plein)

Boom in hoofdstructuur of onderdeel van groenstructuur

Boom in relatie tot monumentale of architectonisch van belang zijnde gebouwen/ behorend bij architectuur

Boom verweven met de geschiedenis van de omgeving

Parken

bijzondere grachtengordel

Boom met bijzondere verschijningsvorm

Toelichting

Het bosje vormt een uniek ongerept stukje 'wilde natuur'. In een stadse omgeving zijn deze stukjes natuur zeldzaam.

4.5 Is er sprake van een bijzondere beschermende waarde van de houtopstand? (Monumentale boom opgenomen in Monumentale bomenlijst)

Nee

Ja, geregistreerd op de gemeentelijke lijst monumentale bomen

Toelichting

De bomen staan niet op de stadsdeelgebonden lijst of de centraal stedelijke lijst van monumentale bomen.

4.6 Overige belangen / redenen?

Lichtbeneming

Ruimtegebrek

Anders, namelijk

Door het graven van een sloot kan de waterhuishouding beter worden gereguleerd en kan wordt voorkomen dat het gebied te intensief wordt betreden.

5. Aanvullende informatie

Conditie van de boom(en) de boom is dood goede conditie

redelijke conditie

teruglopende conditie

Toelichting

Vier bomen zijn dood.

De andere ~~bomen 61~~ bomen verkeren in een redelijke tot goede conditie

47

Toekomstverwachting meer dan 15 jaar 5-15 jaar

minder dan 5 jaar

6 Advies

(afweging tussen belang van de aanvrager en de waarde van de houtopstand m.b.t. bovengenoemde aspecten)

Vergunning verlenen? Ja Nee

Toelichting

Bij de uitvoering van het werk worden zoveel mogelijk bomen gespaard. De sloot wordt dan ook niet strak getrokken, maar zal enigszins meanderen om de bomen heen. Hierdoor worden zoveel mogelijk bomen gespaard.

7 Advies omtrent herplantplicht

Herplant? ja uiterlijk vóór: 1 januari 2011

nee

Storten in gemeentelijk herplantfonds? Ja Nee

Exacte locatie herplant Onbekend
Toelichting

Aan deze kapvergunning zit de voorwaarde verbonden dat herplant plaatsvindt van *een op een met bomen van vergelijkbare dikte*, conform artikel 6, lid 1 van de Bomenverordening 2008.

Concreet betekent dit dat de ~~51~~ bomen moeten worden herplant door bomen van vergelijkbare dikte, zoals aangegeven op de inventarisatielijst. Deze herplant kan op het terrein of elders in de omgeving plaatsvinden.

Door aan te geven waar de verplantbare bomen worden herplant en hoe de gekapte bomen worden gecompenseerd kan worden beoordeeld of aan de herplantplicht wordt voldaan.

Belangrijk om te vermelden is dat als na de realisatie van het graven van de sloot herplant moet worden. Is de herplant niet uitgevoerd dan moet de monetaire waarde worden gestort in het gemeentelijk herplantfonds.

De aanvrager heeft geen herplant- en compensatieplan en een monetaire waardeberekening overlegd.

Naam adviseur Hans Kaijse

Datum: 22 juni 2009

Handtekening

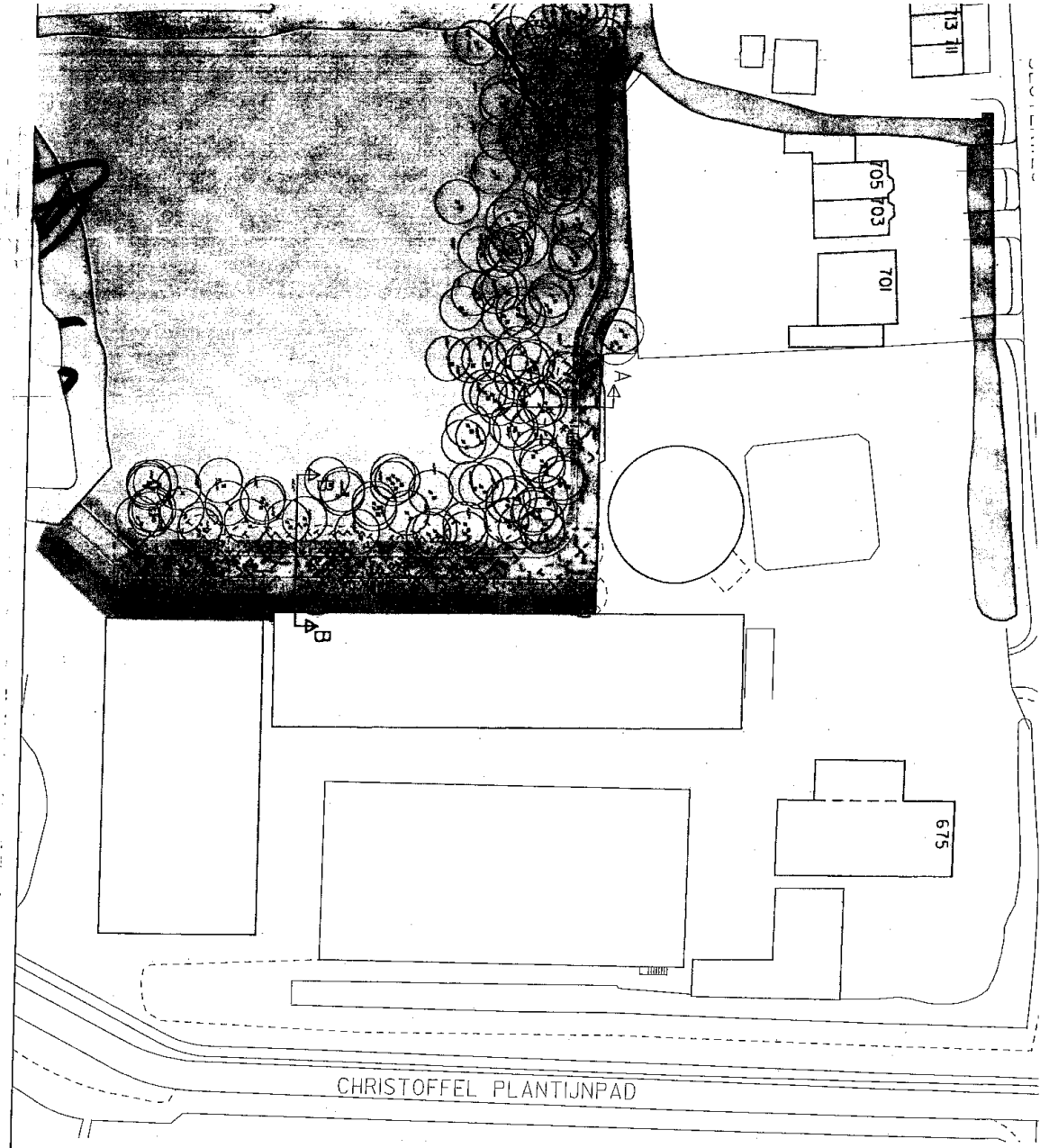

19 JAN 2009

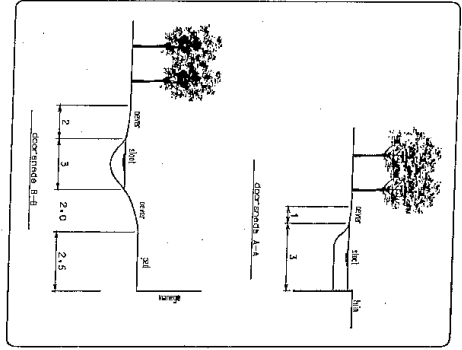
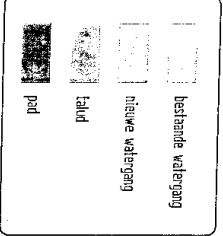

Dienst: Watergang & Stroomweg
 Project: Watergang
 Datum: 19 JAN 2009
 Schaal: 1:500
 Tekenaar: [Name]
 Controleur: [Name]

SLOTTERWEG

660321601

15 713 711

705 703

701

675

ANNULERINGSGELDEN D 9. JAN 2005

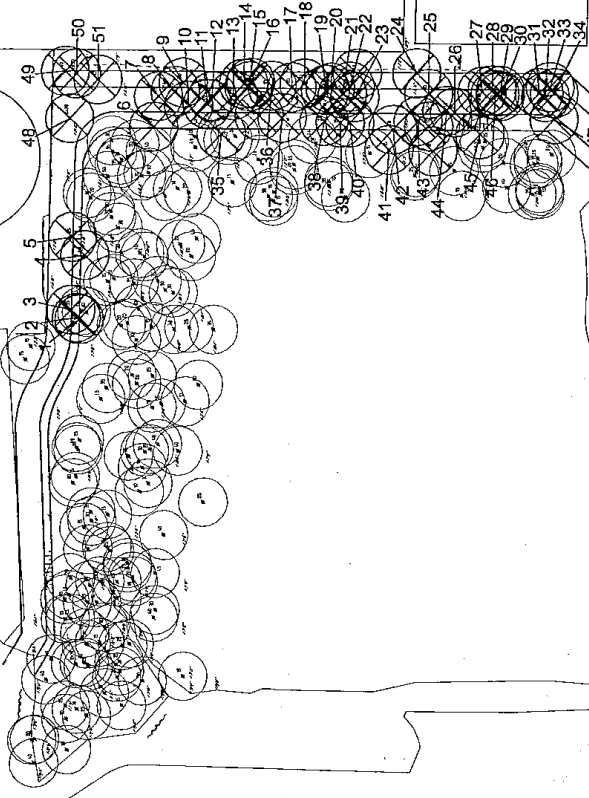
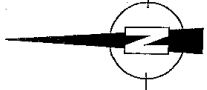

D	
C	
B	
A	
NIS naam (of) drietspr. IVPIC	
SLOTTERWEG 675	
Streekl. Schemaat	
P. 1: 1000	
P. 2: 1: 500	
P. 3: 1: 250	
P. 4: 1: 125	
P. 5: 1: 62.5	
P. 6: 1: 31.25	
P. 7: 1: 15.625	
P. 8: 1: 7.8125	
P. 9: 1: 3.90625	
P. 10: 1: 1.953125	
P. 11: 1: 976.5625	
P. 12: 1: 488.28125	
P. 13: 1: 244.140625	
P. 14: 1: 122.0703125	
P. 15: 1: 61.03515625	
P. 16: 1: 30.517578125	
P. 17: 1: 15.2587890625	
P. 18: 1: 7.62939453125	
P. 19: 1: 3.814697265625	
P. 20: 1: 1.9073486328125	
P. 21: 1: 0.95367431640625	
P. 22: 1: 0.476837158203125	
P. 23: 1: 0.2384185791015625	
P. 24: 1: 0.11920928955078125	
P. 25: 1: 0.059604644775390625	
P. 26: 1: 0.0298023223876953125	
P. 27: 1: 0.01490116119384765625	
P. 28: 1: 0.007450580596923828125	
P. 29: 1: 0.0037252902984619140625	
P. 30: 1: 0.00186264514923095703125	
P. 31: 1: 0.000931322574615478515625	
P. 32: 1: 0.0004656612873077392578125	
P. 33: 1: 0.00023283064365386962890625	
P. 34: 1: 0.000116415321826934814453125	

PLATTEGROND
KAPAAANVRAG

WERK IN UITVOERING